

Legenda místností – 1.PP

| SO A | | | SO B | | | SO C | | |
|-----------|------------------------|----------------------|-----------|----------------------|----------------------|----------|------------------------|----------------------|
| č. | Název místnosti | Plocha | č. | Název místnosti | Plocha | č. | Název místnosti | Plocha |
| A.I.01 | SCHODIŠŤOVÁ HALA | 24,6 m ² | B.I.01 | CHODBA / SCHODIŠŤE | 34,86 m ² | C.I.01 | SCHODIŠŤOVÁ HALA | 10,75 m ² |
| A.I.02 | SKLAD | 2,5 m ² | B.I.02 | PŘEDSÍŘ | 1,28 m ² | C.I.02 | PRÁDELNA | 3,1 m ² |
| A.I.03 | TECH. MÍSTNOST (KOTEL) | 6,14 m ² | B.I.03 | WC | 1,31 m ² | C.I.03 | PŘEDSÍŘ | 7,71 m ² |
| A.I.04 | TECH. MÍSTNOST (KOTEL) | 5,65 m ² | B.I.04 | OKLIDOVÁ MÍSTNOST | 3,65 m ² | C.I.04 | TECH. MÍSTNOST (KOTEL) | 12,82 m ² |
| A.I.10.01 | OBŤVACÍ POKOJ + KK | 35,74 m ² | B.I.7.01 | VZT – WELLNESS | 3,99 m ² | C.I.05 | CHODBA | 4,5 m ² |
| A.I.10.02 | KOUPELNA + WC | 2,50 m ² | B.I.8.01 | SKLAD | 3,39 m ² | C.I.06 | CHODBA – KÓJE | 7,4 m ² |
| A.I.10.03 | LOŽNICE | 13,09 m ² | B.I.10.01 | KÓJE – 217/12 | 2,2 m ² | C.I.07 | ZÁDVEŘÍ, ODPADY | 10,87 m ² |
| A.I.10.04 | LOŽNICE | 5,65 m ² | B.I.11.01 | KÓJE – 217/13 | 2,2 m ² | C.I.08 | LYŽÁRNA | 20,3 m ² |
| A.I.10.05 | MÍSTNOST | 25,59 m ² | B.I.12.01 | KÓJE – 217/18 | 2,2 m ² | C.I.0.01 | KÓJE – 217/9 | 3,12 m ² |
| A.I.10.06 | KOUPELNA + WC | 4,81 m ² | B.I.13.01 | KÓJE – 217/15 | 2,4 m ² | C.I.1.01 | KÓJE – 217/3 | 2,8 m ² |
| A.I.10.07 | MÍSTNOST | 13,01 m ² | B.I.14.01 | KÓJE – 217/16 | 2,2 m ² | C.I.2.01 | KÓJE – 217/4 | 2,7 m ² |
| A.I.19.01 | PŘEDSÍŘ | 3,1 m ² | B.I.15.01 | KÓJE – 217/14 | 2,2 m ² | C.I.3.01 | KÓJE – 217/2 | 2,2 m ² |
| A.I.19.02 | PRÁDELNA | 2,5 m ² | B.I.16.01 | KÓJE – 217/10 | 2,7 m ² | C.I.4.01 | KÓJE – 217/5 | 2,2 m ² |
| A.I.19.03 | TECHNICKÁ MÍSTNOST | 13,09 m ² | B.I.17.01 | KÓJE – 217/11 | 2,7 m ² | C.I.5.01 | KÓJE – 217/6 | 2,2 m ² |
| A.I.19.04 | KOLÁRNA | 35,74 m ² | B.I.18.01 | KÓJE – 217/17 | 2,7 m ² | C.I.6.01 | KÓJE – 217/7 | 2,2 m ² |
| | | | B.I.21.01 | CHODBA – LYŽÁRNA (B) | 22,19 m ² | C.I.7.01 | KÓJE – 217/1 | 3,12 m ² |
| | | | B.I.22.01 | SUŠÁRNA BOT | 12,66 m ² | C.I.8.01 | KÓJE – 217/8 | 4,3 m ² |

SO A

SO B

SO C

- Poznámky:
- 3 zdemontované dveře z chodby BII.06
 - 4 nové dveře do kóji s větrací mřížkou
 - 5 přemístěné dveře z původní garáže
 - 6 nové hliníkové exteriérové dveře
 - 7 nové dveře
 - 10 Nové protipožární dveře

- Z1 drátěné zdielna s průchodem š. 700mm do prostoru pro odpady
- Z2 drátěné zdielna s průchodem š. 700mm do prostoru pro odpady

±0,000 = 1100,15m.n.m. (BpV)
podlažia 1.NP – SO C (chata)

123 GEOVIA s.r.o.
Stroj 123
413 01 Lázně
www.gpiovic.cz

Objednatel: Projektové ústředí s.r.o.
Smetanova 1338
413 01, Lázně nad Lubem

Opisovaný projekt: Ing. Vojtěch Pětník
Kontroloval: Ing. Milan Krejčí
Zaměřil: Ing. Vojtěch Pětník
Výpracoval: Ing. Vojtěch Pětník

DOKUMENTACE SKUTEČNÉHO PROVEDENÍ STAVBY
HOTEL LIDICKÁ BOUDA, ST.P.Č. 252
K.Ú. PĚC POD SNĚŽKOU

Lokalita: Pěc pod Sněžkou
Číslo stavby: 1343/2023
Datum: červenec 2023
Formát: A0
Mřítko: 1:50
Číslo vyhotovení: 1

Výkres: 1 – Pádorys – 1.PP

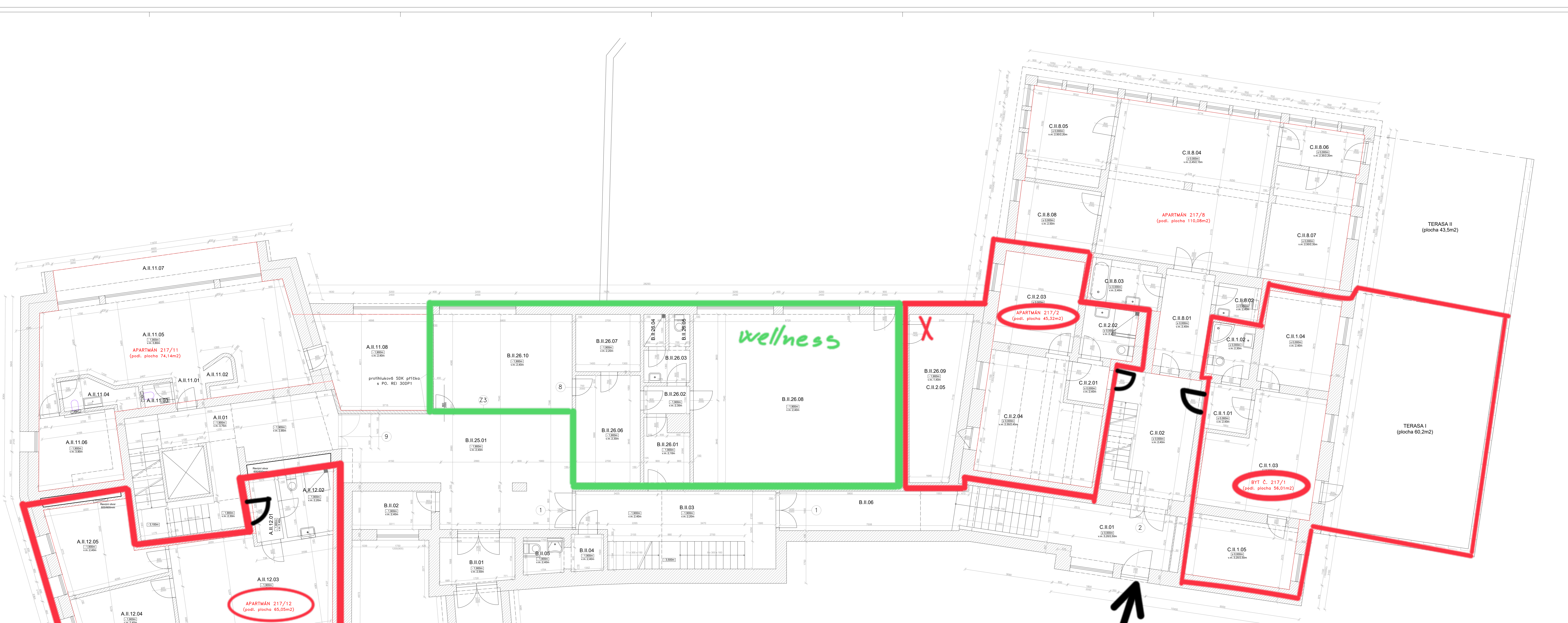

Legenda místností – 1.NP

| SO A | | | SO B | | | SO C | | |
|------------|--------------------|---------------------|------------|---------------------|---------------------|-----------|--------------------|--------------------|
| č. | Název místnosti | Placha | č. | Název místnosti | Placha | č. | Název místnosti | Placha |
| A.II.11.01 | PŘEDSÍŇ | 1,8m ² | B.II.01 | ZÁDVEŘÍ | 5,88m ² | C.II.01 | ZÁDVEŘÍ | 19,1m ² |
| A.II.11.02 | SÁTNÍ NIKA | 1,0m ² | B.II.02 | RECEPCE | 5,46m ² | C.II.02 | SCHODIŠŤOVÁ HALA | 18,6m ² |
| A.II.11.03 | WC | 1,1m ² | B.II.03 | SCHODIŠŤOVÁ HALA | 17,34m ² | C.II.1.01 | PŘEDSÍŇ | 3,0m ² |
| A.II.11.04 | KOUPELNA + WC | 3,5m ² | B.II.04 | PŘEDSÍŇ | 2,0m ² | C.II.1.02 | KOUPELNA + WC | 4,2m ² |
| A.II.11.05 | OBŤVACÍ POKOJ + KK | 37,8m ² | B.II.05 | WC | 2,35m ² | C.II.1.03 | OBŤVACÍ POKOJ + KK | 22,7m ² |
| A.II.11.06 | LOŽNICE | 8,1m ² | B.II.06 | ZÁDVEŘÍ | 12,09m ² | C.II.1.04 | LOŽNICE | 11,8m ² |
| A.II.11.07 | BALKON | 16,6m ² | B.II.25.01 | VSTUPNÍ HALA | 37,8m ² | C.II.1.05 | LOŽNICE | 13,1m ² |
| A.II.11.08 | POKOJ | 17,27m ² | B.II.26.01 | SÁTNÍ | 4,66m ² | C.II.2.01 | PŘEDSÍŇ | 2,3m ² |
| A.II.12.01 | PŘEDSÍŇ | 3,0m ² | B.II.26.02 | CHODBA | 2,21m ² | C.II.2.02 | KOUPELNA + WC | 4,7m ² |
| A.II.12.02 | KOUPELNA + WC | 5,7m ² | B.II.26.03 | PŘEDSÍŇ | 2,6m ² | C.II.2.03 | LOŽNICE | 13,1m ² |
| A.II.12.03 | OBŤVACÍ POKOJ + KK | 27,7m ² | B.II.26.04 | SPRCHA | 1,21m ² | C.II.2.04 | OBŤVACÍ POKOJ + KK | 22,9m ² |
| A.II.12.04 | PRACOVNA | 12,2m ² | B.II.26.05 | WC | 1,19m ² | C.II.2.05 | TERASA | 16,5m ² |
| A.II.12.05 | LOŽNICE | 13m ² | B.II.26.07 | SAUNA (POTÍRNA) | 6,48m ² | C.II.3.01 | PŘEDSÍŇ | 8,7m ² |
| | | | B.II.26.08 | POSILOVNA | 61,42m ² | C.II.3.02 | WC | 2,8m ² |
| | | | B.II.26.09 | TECH. MÍSTNOST | 15,32m ² | C.II.3.03 | KOUPELNA | 4,7m ² |
| | | | B.II.26.10 | SAUNA (ODPOČÍVÁRNA) | 23,55m ² | C.II.3.04 | OBŤVACÍ POKOJ + KK | 43,2m ² |
| | | | | | | C.II.3.05 | LOŽNICE | 10,1m ² |
| | | | | | | C.II.3.06 | CHODBA | 3,8m ² |
| | | | | | | C.II.3.07 | LOŽNICE | 16,5m ² |
| | | | | | | C.II.3.08 | LOŽNICE | 10,2m ² |

SO A

SO B

SO C

- Poznámky:
- 1) prolisovací dveře
 - 2) zdemontované dveře z chodby B.II.03
 - 8) nové prolisovací dveře
 - 9) nové hliníkové prosklené dveře s nadsvětlením pro přisvětlení vstupu
 - Z3) systémová prosklená přístěnka s plnými dveřmi

±0,000 = 1100,15m.n.m. (BpV)
podlaha 1.NP – SO C (chata)

123 GEOVIA

Ing. Vojtěch Pátek | Ing. Milan Křejčík | Ing. Vojtěch Pátek

DOKUMENTACE SKUTEČNÉHO PROVEDENÍ STAVBY
HOTEL LIDICKÁ BOUDA, ST.P.Č. 252
K.O. PEC POD SNĚŽKOU

Čas: 2 - Pádorys - 1.NP

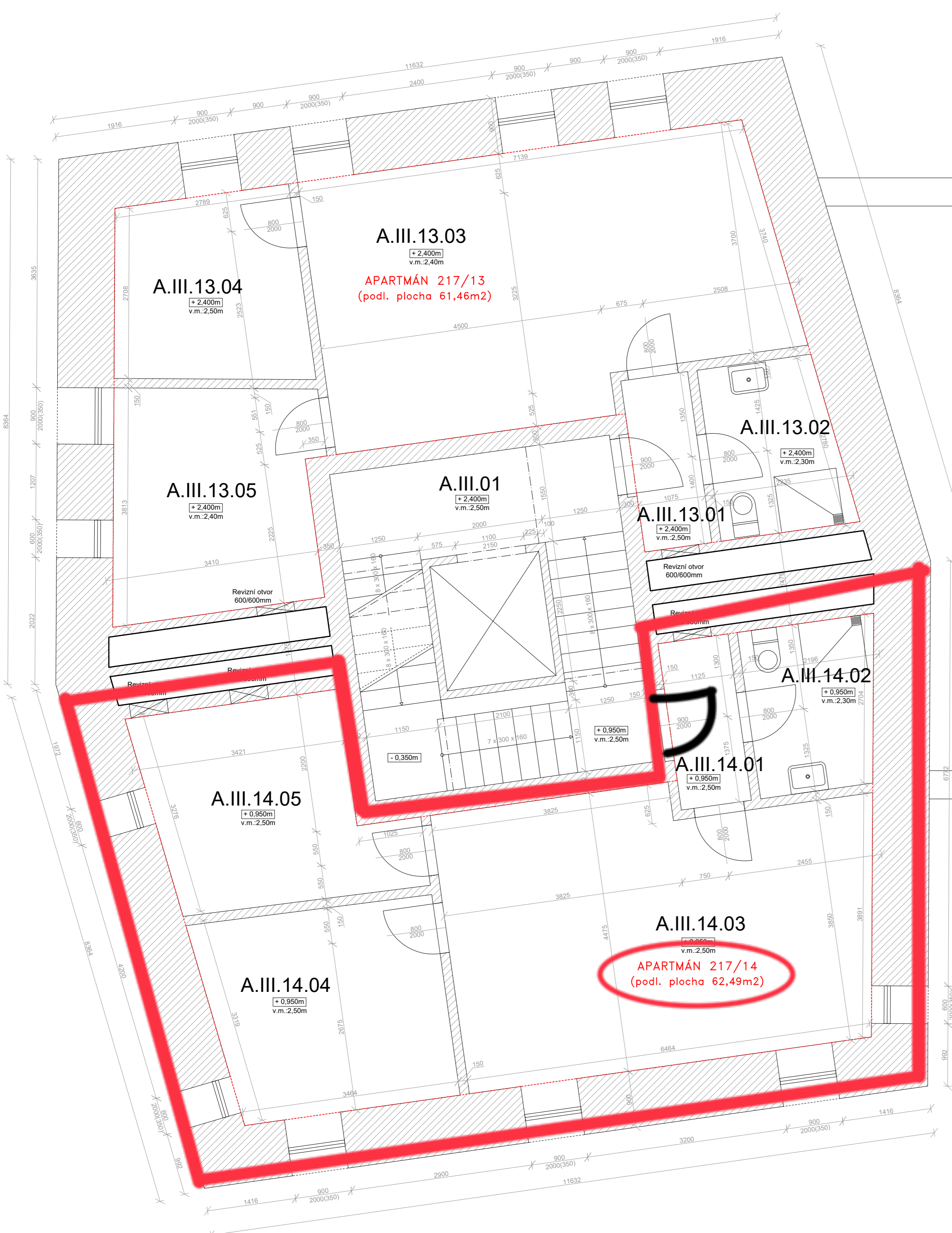

SO A



SO B



SO C

Legenda místností – 2.NP
SO A SO C

| č. | Název místnosti | Plocha | č. | Název místnosti | Plocha |
|-------------|--------------------|---------------------|------------|--------------------|--------------------|
| A.III.13.01 | SCHODIŠTOVÁ HALA | 19,5m ² | C.III.01 | SCHODIŠTOVÁ HALA | 11,9m ² |
| A.III.13.01 | PŘEDSÍŇ | 3,2m ² | C.III.3.01 | PŘEDSÍŇ | 2,3m ² |
| A.III.13.02 | KOUPELNA+W.C. | 5,7m ² | C.III.3.02 | OBYVACÍ POKOJ+K.K. | 31m ² |
| A.III.13.03 | OBYVACÍ POKOJ+K.K. | 31,7m ² | C.III.3.03 | PŘEDSÍŇ | 4,3m ² |
| A.III.13.04 | PRACOVNA | 9,4m ² | C.III.3.04 | KOUPELNA+W.C. | 4,9m ² |
| A.III.13.05 | LOŽNICE | 11,8m ² | C.III.3.05 | LOŽNICE | 10,0m ² |
| A.III.14.01 | PŘEDSÍŇ | 12,05m ² | C.III.3.06 | LOŽNICE | 9,2m ² |
| A.III.14.02 | KOUPELNA+W.C. | 5,7m ² | C.III.4.01 | PŘEDSÍŇ | 7,7m ² |
| A.III.14.03 | OBYVACÍ POKOJ+K.K. | 28,6m ² | C.III.4.02 | KOUPELNA+W.C. | 4,4m ² |
| A.III.14.04 | PRACOVNA | 11,5m ² | C.III.4.03 | LOŽNICE | 13,4m ² |
| A.III.14.05 | LOŽNICE | 12,7m ² | C.III.4.04 | OBYVACÍ POKOJ+K.K. | 23,5m ² |

±0,000 = 1100,15m.n.m. (BpV)
podlaha 1.NP – SO C (část)

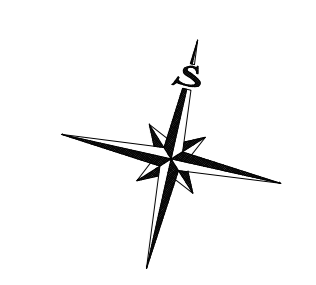

| | | | |
|---|---|--|-----------------------------------|
| | GEOVIA s.r.o. Štepa 138 413 01 Lobeč www.geovia.cz | Objednatel Projektové úřady s.r.o. Štepa 138 413 01 Lobeč | |
| | Odpovědný inženýr Ing. Vojtěch Pětník | Kontrola Ing. Milan Krejčí | Zaměření Ing. Vojtěch Pětník |
| DOKUMENTACE SKUTEČNÉHO PROVEDENÍ STAVBY HOTEL LIDICKÁ BOUDA, ST.P.Č. 252 K.Ú. PĚC POD SNĚŽKOU | | | Vypracoval Ing. Vojtěch Pětník |
| Měřítko 1:50 | | | Lokality Pěc pod Sněžkou |
| Vyřiz 3 – Pádorys – 2.NP | | | Datum 28.11.2023 |

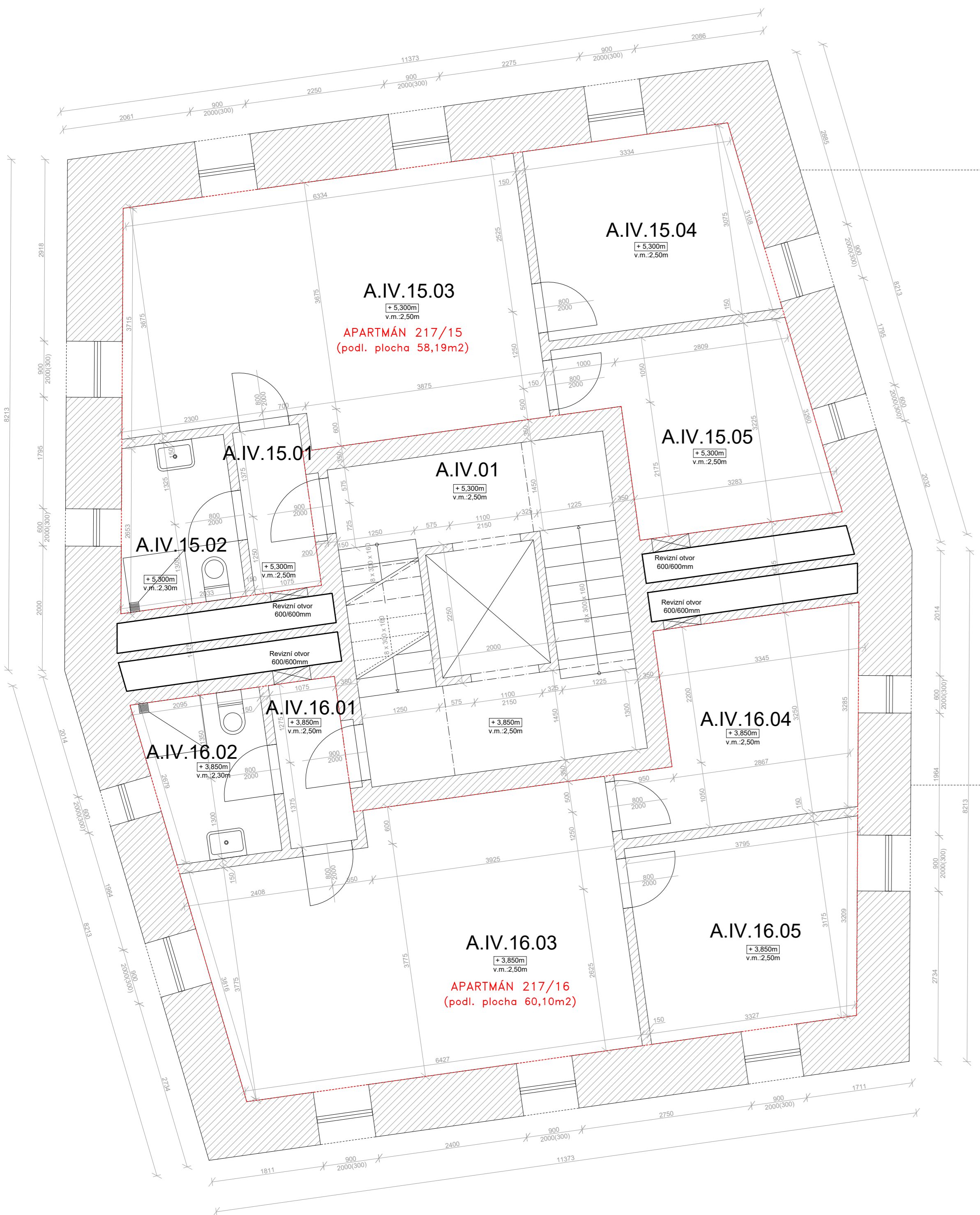

SO A

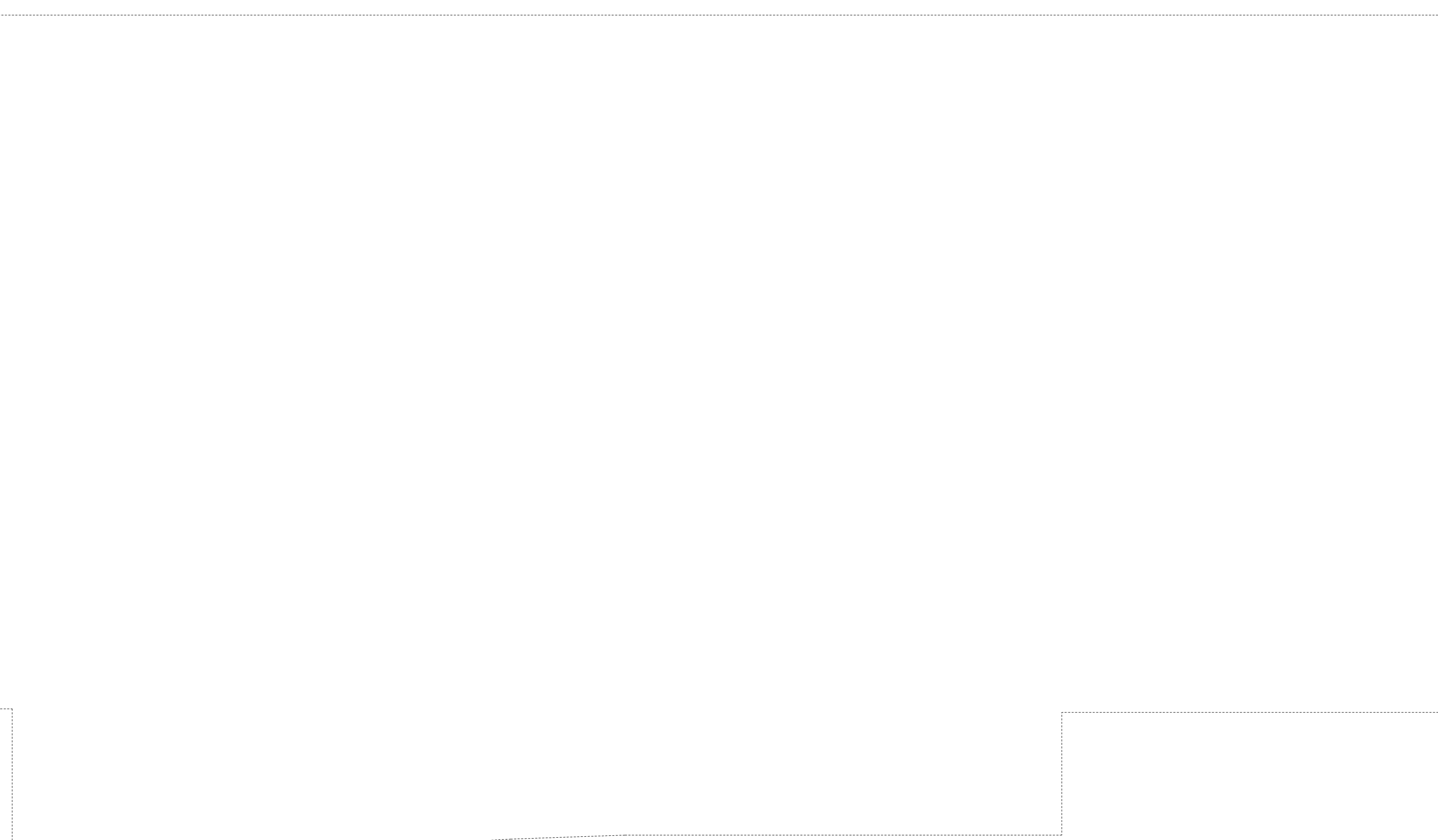

SO B



SO C

Legenda místností – 3.NP
SO A SO C

| č. | Název místnosti | Plocha | č. | Název místnosti | Plocha |
|------------|--------------------|---------------------|-----------|--------------------|---------------------|
| A.IV.01 | SCHODIŠTĚVÁ HALA | 18,55m ² | C.IV.01 | SCHODIŠTĚVÁ HALA | 4,34m ² |
| A.IV.15.01 | PŘEDSÍŇ | 2,82m ² | C.IV.5.01 | PŘEDSÍŇ | 6,48m ² |
| A.IV.15.02 | KOUPELNA + WC | 4,83m ² | C.IV.5.02 | KOUPELNA + WC | 4,09m ² |
| A.IV.15.03 | OBÝVACÍ POKOJ + KK | 26,6m ² | C.IV.5.03 | LOŽNICE | 13,41m ² |
| A.IV.15.04 | PRACOVNA | 10,95m ² | C.IV.5.04 | OBÝVACÍ POKOJ + KK | 21,9m ² |
| A.IV.15.05 | LOŽNICE | 10,87m ² | C.IV.6.01 | PŘEDSÍŇ | 2,04m ² |
| A.IV.16.01 | PŘEDSÍŇ | 2,85m ² | C.IV.6.02 | OBÝVACÍ POKOJ + KK | 28,84m ² |
| A.IV.16.02 | KOUPELNA + WC | 5,03m ² | C.IV.6.03 | PŘEDSÍŇ | 3,43m ² |
| A.IV.16.03 | OBÝVACÍ POKOJ + KK | 29,67m ² | C.IV.6.04 | KOUPELNA + WC | 4,58m ² |
| A.IV.16.04 | PRACOVNA | 11,09m ² | C.IV.6.05 | LOŽNICE | 8,70m ² |
| A.IV.16.05 | LOŽNICE | 11,31m ² | C.IV.6.06 | LOŽNICE | 10,24m ² |
| | | | C.IV.7.01 | PŘEDSÍŇ | 6,23m ² |

±0,000 = 1100,15m.n.m. (BpV)
podlaha 1.NP – SO C (část)

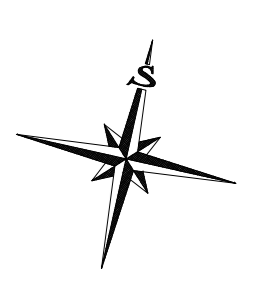

| | | | |
|---|--|--|--|
| | GEOVIA s.r.o. Štepa 138 413 01 Lbem www.geovia.cz | Objednatel Projektové Společnost Filip s.r.o. Štepa 138 413 01 Lbem | |
| | Odpovědný inženýr Ing. Vojtěch Pětník | Kontrola Ing. Milan Krejčí | Vypracoval Ing. Vojtěch Pětník |
| DOKUMENTACE SKUTEČNÉHO PROVEDENÍ STAVBY HOTEL LIDICKÁ BOUDA, ST.P.Č. 252 K.Ú. PĚC POD SNĚŽKOU | | | Lokalita Pěc pod Sněžkou Číslo záj. 1345/2023 Datum červec 2023 Formát A0 Mřížka 1:50 Číslo vyhotovení |
| Výkres 4 – Pádorys – 3.NP | | | Číslo vyhotovení |

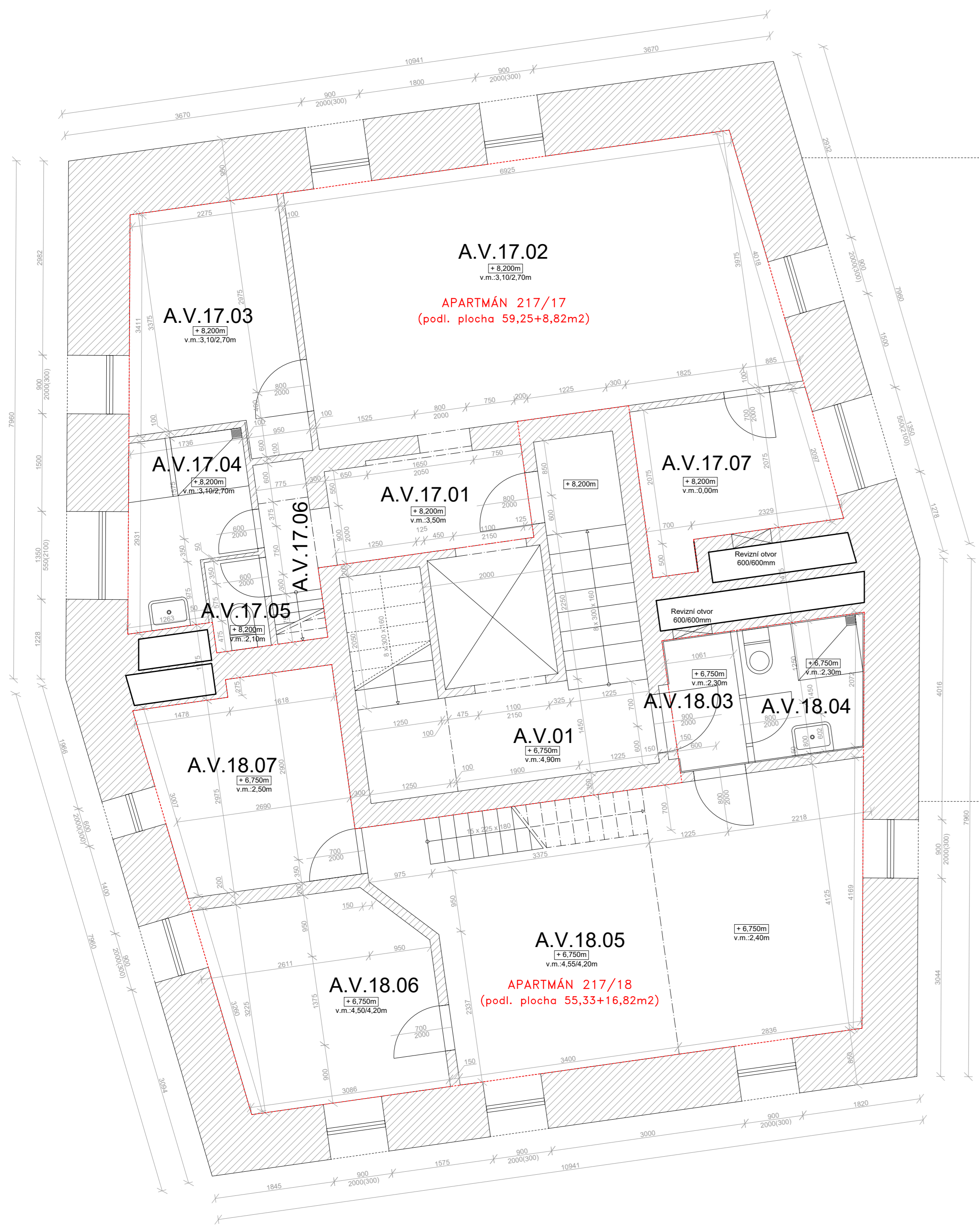

SO A



SO B



SO C

Legenda místností – 4.NP
SO A SO C

| č. | Název místnosti | Plocha | č. | Název místnosti | Plocha |
|-----------|--------------------|---------------------|----------|--------------------|---------------------|
| A.V.01 | SCHODIŠŤOVÁ HALA | 5,97m ² | C.V.7.01 | SCHODIŠŤOVÁ HALA | 3,12m ² |
| A.V.17.01 | PŘEDSÍR | 6,84m ² | C.V.7.02 | LOŽNICE | 25,29m ² |
| A.V.17.02 | OBŤVACÍ POKOJ + KK | 28,69m ² | C.V.7.03 | OBŤVACÍ POKOJ + KK | 29,89m ² |
| A.V.17.03 | LOŽNICE | 9,09m ² | C.V.7.04 | KOUPELNA + WC | 3,17m ² |
| A.V.17.04 | KOUPELNA | 4,78m ² | | | |
| A.V.17.05 | WC | 1,19m ² | | | |
| A.V.17.06 | TEMNICE | 0,47m ² | | | |
| A.V.17.07 | LOŽNICE | 6,24m ² | | | |
| A.V.18.03 | PŘEDSÍR | 2,18m ² | | | |
| A.V.18.04 | KOUPELNA + WC | 3,76m ² | | | |
| A.V.18.05 | OBŤVACÍ POKOJ + KK | 28,22m ² | | | |
| A.V.18.06 | LOŽNICE | 9,11m ² | | | |
| A.V.18.07 | LOŽNICE | 10,27m ² | | | |

±0,000 = 1100,15m.n.m. (BpV)
podlaha 1.NP – SO C (chata)

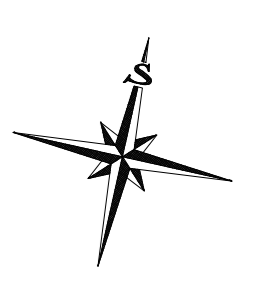

| | | | |
|--|-----------------------------------|--|---|
| | | GEOVIA s.r.o. Štepařova 138 250 01 Pátek tel. 43 887 031 www.geovia.cz | Objednatel: Projektové ústředí Třp s.r.o. Šternova 1358 413 01, Roudnice nad Labem |
| Odpovědný projektant: Ing. Vojtěch Pětník | Kontroloval: Ing. Milan Krejčí | Zpracoval: Ing. Vojtěch Pětník | Vypracoval: Ing. Vojtěch Pětník |
| DOKUMENTACE SKUTEČNÉHO PŘEVODNÍ STAVBY HOTEL LIDICKÁ BOUDA, ST.P.Č. 252 K.Ů. PĚC POD SNĚŽKOU | | Lokalita: Pěc pod Sněžkou | Číslo výkresu: 1.05/2023 |
| Výkres: 5 – Pádorys – 4.NP | | Datum: červenec 2023 | Formát: A3 |
| | | Měřítko: 1:50 | Číslo výměrovce: 1:50 |

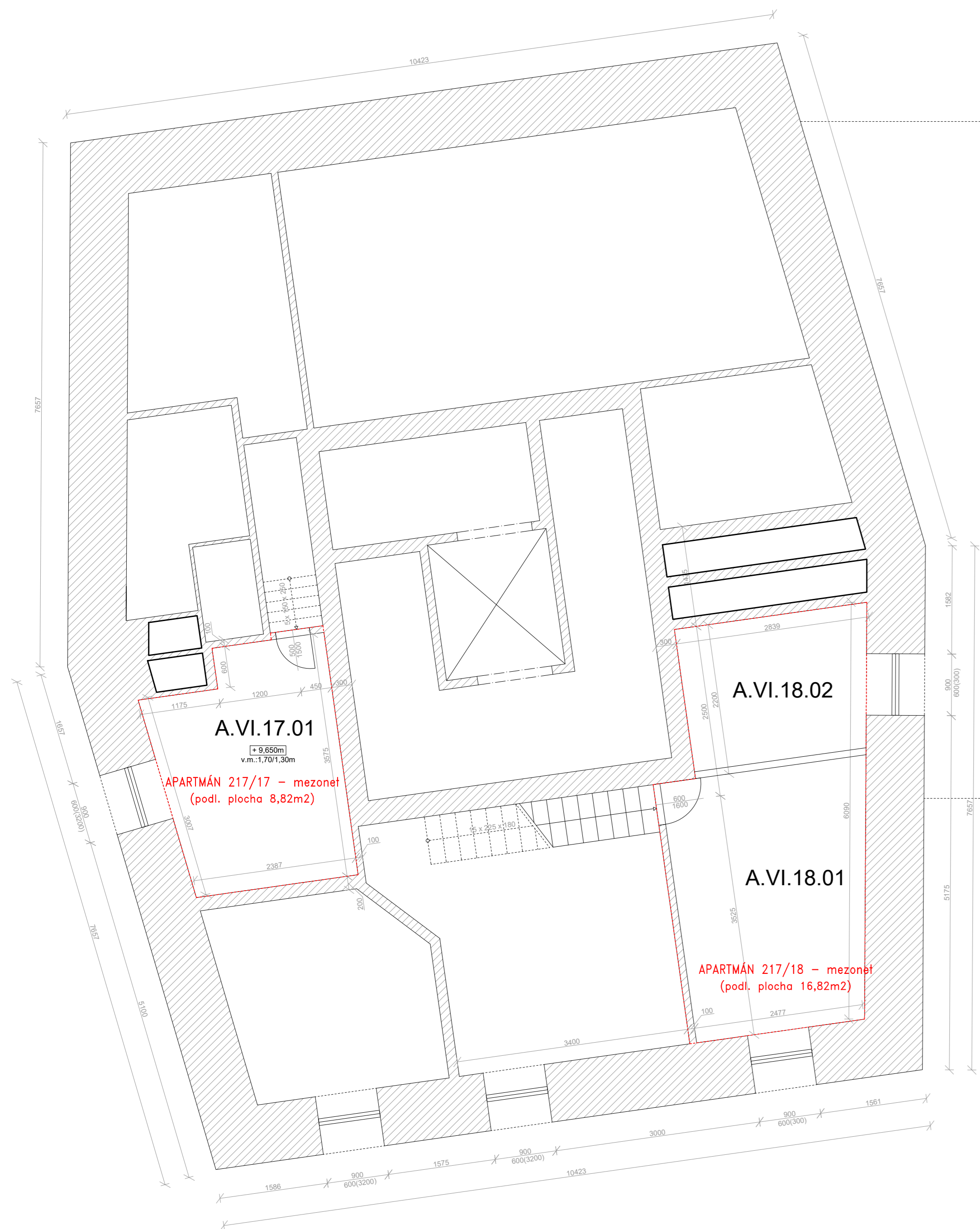

SO A

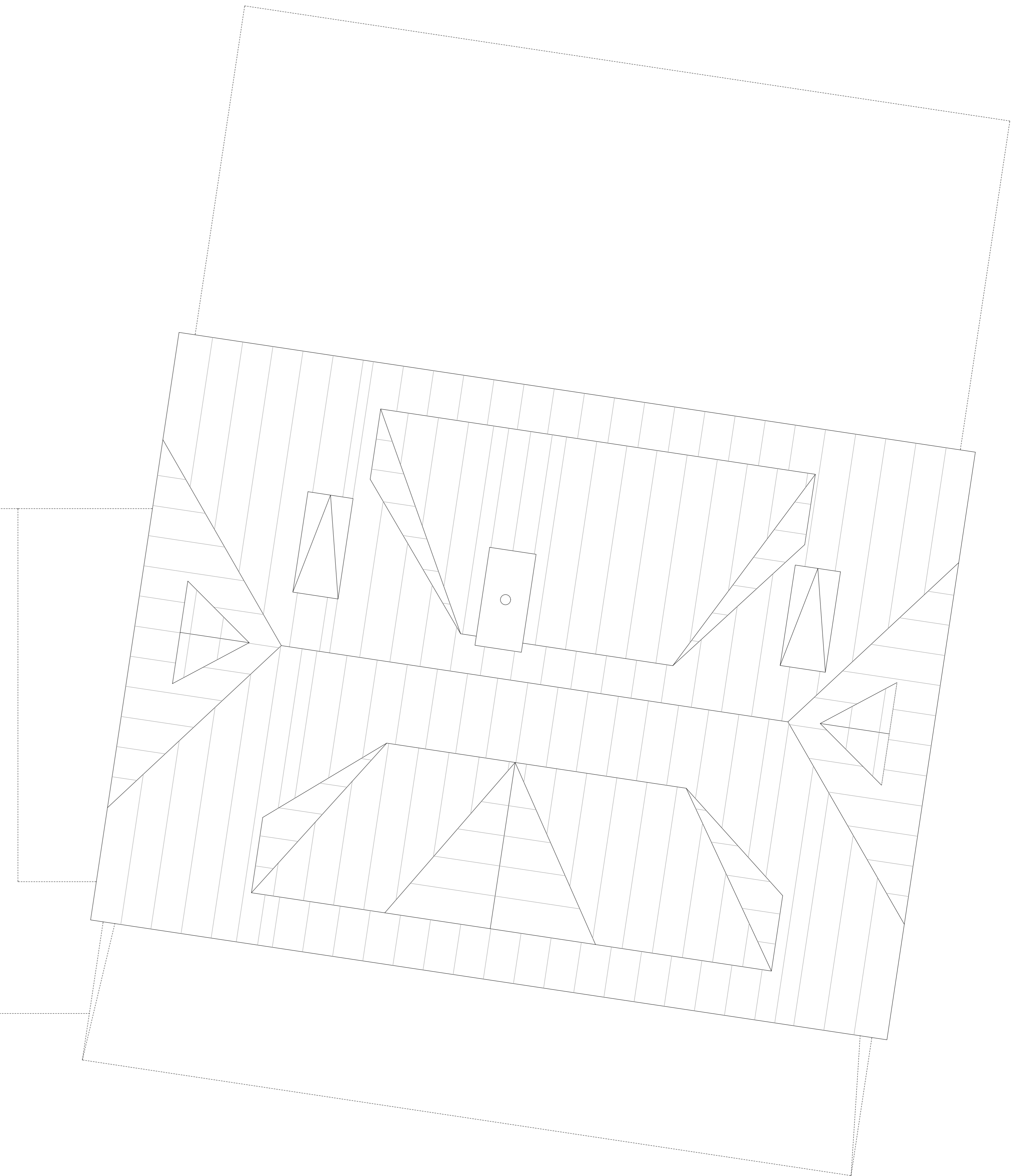

SO C

Legenda místností – mezonety
SO A

| č. | Název místnosti | Plocha |
|------------|-----------------|---------------------|
| A.VI.17.01 | PRACOVNA | 8,82m ² |
| A.VI.18.01 | SATNA | 16,82m ² |
| A.VI.18.02 | SPACÍ PATRO | 5,89m ² |

SO B

±0,000 = 1100,15m.n.m. (BpV)
podlaha 1.NP – SO C (část)

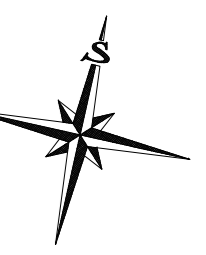

| | | |
|---|--|--|
| | GEOVIA s.r.o. Štveříkova 18 413 01 Roudnice nad Labem www.geovia.cz | Objednatel Projektové úřadování 413 01 Roudnice nad Labem |
| | Odpovědný projektant Ing. Vojtěch Pětník | Kontrola Ing. Milan Krejčí |
| DOKUMENTACE SKUTEČNÉHO PROVEDENÍ STAVBY HOTEL LIDICKÁ BOUDA, ST.P.Č. 252 K.Ú. PĚC POD SNĚŽKOU | | Lokalita Pěc pod Sněžkou Číslo záj. 1363/2023 Datum července 2023 Formát A0 Měřítko 1:50 Číslo výkresu |
| Výkres 6 – Pádorys – Mezonet | | Číslo výkresu |